

Pedido: 954371-02 YELTSIN JUSTINO SEAL ARAUJO LIMA

Médico: EMMANUEL PIRES ALVES DE ABREU

Convênio: UNIMED REFERENCIAL

BOA VIAGEM

Softl@b - Pag.: 1 de 14

## ELETROFORESE DAS PROTEÍNAS

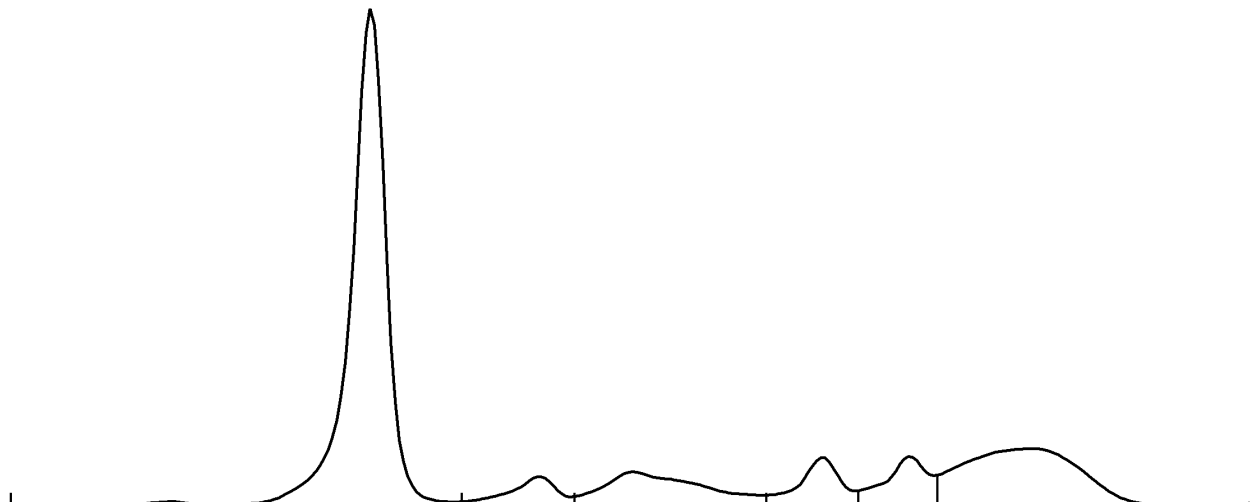

### Eletroforese

Frações	%	Ref. %	g/dl	Ref. g/dl
Albumina	53.6	55,8 - 66,1	3.7	3,3 - 5,2
Alfa 1	4.1	2,9 - 4,9	0.28	0,2 - 0,4
Alfa 2	9.9	7,1 - 11,8	0.68	0,4 - 0,9
Beta 1	5.8	4,7 - 7,2	0.4	0,3 - 0,6
Beta 2	6.2	3,2 - 6,5	0.43	0,2 - 0,5
Gamma	20.4	11,1 - 18,8	1.41	0,7 - 1,5

A/G : 1.16

PROTEINAS TOTAIS : 6.9

NOTA: UM RESULTADO NORMAL DA ELETROFORESE DE PROTEÍNAS NÃO EXCLUI A PRESENÇA DE PROTEÍNA MONOCLONAL.

NO CASO DE ALTA PROBABILIDADE DE GAMOPATIA MONOCLONAL, SUGERIMOS SOLICITAÇÃO DE IMUNOFIXAÇÃO SÉRICA OU URINÁRIA.

DATA DA COLETA: 02/06/2021

DATA LIBERAÇÃO: 02/06/2021

MÉTODO: CAPILARIDADE - CAPILARYS - SEBIA

MATERIAL: SORO

Ana Carolina Paes  
CRBIO 46.745

Pedido: 954371-02 YELTSIN JUSTINO SEAL ARAUJO LIMA  
Médico: EMMANUEL PIRES ALVES DE ABREU  
Convênio: UNIMED REFERENCIAL

BOA VIAGEM

Softl@b - Pag.: 2 de 14

**GLICOSE (GLICEMIA JEJUM)**

**92.0 mg/dl**

MÉTODO: CINÉTICO ENZIMÁTICO - ATELLICA SOLUTION - SIEMENS

MATERIAL: SORO / PLASMA FLUORETO

VALORES DE REFERÊNCIA: 60 - 99 mg/dl

Resultados Anteriores: 89.0 [08/09/2017];

DATA DA COLETA: 02/06/2021

DATA DA LIBERAÇÃO: 02/06/2021

**HEMOGLOBINA GLICADA**

MÉTODO: HPLC/CROMATOGRAFIA DE TROCA IÔNICA

MATERIAL: SANGUE

VALORES DE REFERÊNCIA: MENOR QUE 5,7%

PRÉ-DIABETES - 5,7 A 6,4%

DIABETES MELLITUS - IGUAL OU MAIOR QUE 6,5%

% HEMOGLOBINA A1C

5.5

**GLICEMIA MÉDIA ESTIMADA**

**111 mg/dl**

DATA DA COLETA: 02/06/2021

DATA LIBERAÇÃO: 02/06/2021

**ATENÇÃO PARA NOVOS VALORES DE REFERÊNCIA A PARTIR DE 12/2019.**

**LIPASE**

**42.0 U/L**

MÉTODO: COLORIMÉTRICO - ATELLICA SOLUTION - SIEMENS

MATERIAL: SORO

VALORES DE REFERÊNCIA : 12 A 53 U/L

DATA DA COLETA: 02/06/2021

DATA LIBERAÇÃO: 02/06/2021

**URÉIA**

**21.0 mg/dl**

MÉTODO: CINÉTICO - ATELLICA SOLUTION - SIEMENS

MATERIAL: SORO

VALORES DE REFERÊNCIA: 19.2 A 49.2 mg/dl

Resultados Anteriores: 29.0 [08/09/2017];

DATA DA COLETA: 02/06/2021

DATA LIBERAÇÃO: 02/06/2021

Ana Carolina Paes  
CRBIO 46.745

Pedido: 954371-02 YELTSIN JUSTINO SEAL ARAUJO LIMA  
Médico: EMMANUEL PIRES ALVES DE ABREU  
Convênio: UNIMED REFERENCIAL

BOA VIAGEM

Softl@b - Pag.: 3 de 14

**CREATININA**

**0.9 mg/dl**

MÉTODO: COLORIMÉTRICO - ATELICA SOLUTION - SIEMENS  
MATERIAL: SORO  
VALORES DE REFERÊNCIA: HOMENS : 0.5 A 1.2 mg/dl  
MULHERES: 0.4 A 1.1 mg/dl  
CRIANÇAS: 0.0 A 0.7 mg/dl

Resultados Anteriores:1.0[08/09/2017];

DATA DA COLETA:02/06/2021

DATA LIBERAÇÃO:02/06/2021

**ÁCIDO ÚRICO**

**7.7 mg/dl**

MÉTODO: CINÉTICO ENZIMÁTICO - Atellica Solutions - SIEMENS  
VALORES DE REFERÊNCIA: 1.4 - 7.0 mg/dl

DATA DA COLETA:02/06/2021

DATA LIBERAÇÃO:02/06/2021

**COLESTEROL TOTAL**

**187.0 mg/dL**

MÉTODO : CINÉTICO ENZIMÁTICO - ATELICA SOLUTIONS - SIEMENS  
MATERIAL: SORO

VALORES DE REFERÊNCIA:

* ADULTOS * * COM JEJUM (mg/dL) *	* ADULTOS * * SEM JEJUM (mg/dL) *	* CATEGORIA REFERENCIAL *
* < 190 *	* < 190 *	* DESEJÁVEL *
* CRIANÇAS E ADOLESCENTES * * COM JEJUM (mg/dL) *	* CRIANÇAS E ADOLESCENTES * * SEM JEJUM (mg/dL) *	* CATEGORIA REFERENCIAL *
* < 170 *	* < 170 *	* DESEJÁVEL *

\* Em adultos o colesterol Total >310 mg/dL há probabilidade de hipercolesterolemia familiar.

\*\* Em crianças e adolescentes o colesterol Total >230 mg/dL há probabilidade de hipercolesterolemia familiar.

DATA DA COLETA:02/06/2021

DATA LIBERAÇÃO:02/06/2021

Ana Carolina Paes  
CRBIO 46.745

Pedido: 954371-02 YELTSIN JUSTINO SEAL ARAUJO LIMA  
Médico: EMMANUEL PIRES ALVES DE ABREU  
Convênio: UNIMED REFERENCIAL

BOA VIAGEM

Softl@b - Pag.: 4 de 14

**COLESTEROL HDL**

**44.0 mg/dL**

MÉTODO : CINÉTICO ENZIMÁTICO - ATHELLICA SOLUTION - SIEMENS

MATERIAL: SORO

**COLESTEROL HDL (%)**

**23.5 %**

VALORES DE REFERÊNCIA :

ADULTOS COM JEJUM (mg/dL)	ADULTOS SEM JEJUM (mg/dL)	CATEGORIA REFERENCIAL	CRIANÇAS E ADOLESCENTES COM JEJUM (mg/dL)	CRIANÇAS E ADOLESCENTES SEM JEJUM (mg/dL)	CATEGORIA REFERENCIAL
> 40	> 40	DESEJÁVEL	> 45	> 45	DESEJÁVEL

- Fonte: Consenso Brasileiro para a Normatização da Determinação Laboratorial do Perfil Lipídico.

Versão 1.13. Dez 2016

DATA DA COLETA: 02/06/2021

DATA LIBERAÇÃO: 02/06/2021

**COLESTEROL LDL**

**115.4 mg/dL**

MÉTODO : CALCULADO

MATERIAL: SORO

VALORES DE REFERÊNCIA :

ADULTOS COM JEJUM (mg/dL)	ADULTOS SEM JEJUM (mg/dL)	CATEGORIA DE RISCO DO PACIENTE	CRIANÇAS E ADOLESCENTES COM JEJUM (mg/dL)	CRIANÇAS E ADOLESCENTES SEM JEJUM (mg/dL)	CATEGORIA REFERENCIAL
< 130	< 130	BAIXO	< 110	< 110	DESEJÁVEL
< 100	< 100	INTERMEDIÁRIO			
< 70	< 70	ALTO			
< 50	< 50	MUITO ALTO			

TABELA I. VALORES REFERENCIAIS E DE ALVO TERAPÊUTICO CONFORME AVALIAÇÃO DE RISCO CARDIOVASCULAR ESTIMADO PELO MÉDICO SOLICITANTE DO PERFIL LIPÍDICO PARA ADULTOS > 20 ANOS. (FONTE: CONSENSO BRASILEIRO PARA NORMATIZAÇÃO DA DETERMINAÇÃO LABORATORIAL DO PERFIL LIPÍDICO - DEZEMBRO 2016)

NOTA 1: SEGUNDO O NOVO CONSENSO BRASILEIRO, OS VALORES DE REFERÊNCIA PARA O COLESTEROL LDL FORAM SUBSTITUÍDOS PELOS VALORES DE META TERAPÊUTICA, ESTRATIFICADAS DE ACORDO COM O RISCO CARDIOVASCULAR CALCULADO PELO MÉDICO ASSISTENTE.

NOTA 2: A INTERPRETAÇÃO CLÍNICA DOS RESULTADOS DEVERÁ LEVAR EM CONSIDERAÇÃO O MOTIVO DA INDICAÇÃO DO EXAME, O ESTADO METABÓLICO DO PACIENTE E ESTRATIFICAÇÃO DO RISCO PARA ESTABELECIMENTO DAS METAS TERAPÊUTICAS.

\*\* LDL CALCULADO A PARTIR DA FÓRMULA DE MARTIN DESDE OUTUBRO DE 2017.

(FONTE: CONSENSO BRASILEIRO PARA NORMATIZAÇÃO DA DETERMINAÇÃO LABORATORIAL DO PERFIL LIPÍDICO - DEZEMBRO 2016)

DATA DA COLETA: 02/06/2021

DATA LIBERAÇÃO: 02/06/2021

ATENÇÃO PARA NOVOS VALORES DE REFERÊNCIA A PARTIR DE JANEIRO DE 2017

Ana Carolina Paes  
CRBIO 46.745

Pedido: 954371-02 YELTSIN JUSTINO SEAL ARAUJO LIMA  
Médico: EMMANUEL PIRES ALVES DE ABREU  
Convênio: UNIMED REFERENCIAL

BOA VIAGEM

Softl@b - Pag.: 5 de 14

**COLESTEROL VLDL**

**27.6 mg/dL.**

MATERIAL: SORO

VALORES DE REFERÊNCIA: PACIENTES COM JEJUM :HOMEM: 10 A 35 mg/dL  
MULHER: 8 A 25 mg/dL

\*\*VLDL CALCULADO A PARTIR DA FÓRMULA DE MARTIN DESDE OUTUBRO DE 2017.

DATA DA COLETA:02/06/2021

DATA LIBERAÇÃO:02/06/2021

**TRIGLICÉRIDES**

**160.0 mg/dL.**

MÉTODO:CINÉTICO - ATELLICA SOLUTION - SIEMENS

MATERIAL: SORO

VALORES DE REFERÊNCIA :

* ADULTOS * COM JEJUM (mg/dL)	* ADULTOS * SEM JEJUM (mg/dL)	* CATEGORIA REFERENCIAL *
* < 150	* < 175	* DESEJÁVEL

* CRIANÇAS E * ADOLESCENTES * COM JEJUM (mg/dL) * (0 - 9 ANOS)	* CRIANÇAS E * ADOLESCENTES * SEM JEJUM (mg/dL) * (0 - 9 ANOS)	* CATEGORIA * REFERENCIAL
* < 75	* < 85	* DESEJÁVEL

* CRIANÇAS E * ADOLESCENTES * COM JEJUM (mg/dL) * (10 - 19 ANOS)	* CRIANÇAS E * ADOLESCENTES * SEM JEJUM (mg/dL) * (10 - 19 ANOS)	* CATEGORIA * REFERENCIAL
* < 90	* < 100	* DESEJÁVEL

\*\*\* Quando os níveis de triglicérides estiverem acima de 440mg/dL (sem jejum), fica a critério do médico solicitante, fazer outra prescrição para avaliação de triglicérides com jejum de 12h.

DATA DA COLETA:02/06/2021

DATA LIBERAÇÃO:02/06/2021

**AST (TGO)**

**69.0 U/L**

MÉTODO:CINÉTICO - ATELLICA SOLUTION - SIEMENS

MATERIAL: SORO

VALORES DE REFERÊNCIA: < 34 U/L

Resultados Anteriores:29.0[08/09/2017];

DATA DA COLETA:02/06/2021

DATA LIBERAÇÃO:02/06/2021

Ana Carolina Paes  
CRBIO 46.745

Pedido: 954371-02 YELTSIN JUSTINO SEAL ARAUJO LIMA  
Médico: EMMANUEL PIRES ALVES DE ABREU  
Convênio: UNIMED REFERENCIAL

BOA VIAGEM

Softl@b - Pag.: 6 de 14

**ALT (TGP)**

142.0 U/L

MÉTODO: CINÉTICO - ATELLICA SOLUTION - SIEMENS

MATERIAL: SORO

VALORES DE REFERÊNCIA: 10 - 49 U/L

Resultados Anteriores: 61.0 [08/09/2017];

DATA DA COLETA: 02/06/2021

DATA LIBERAÇÃO: 02/06/2021

**BILIRRUBINA TOTAL E FRAÇÕES**

MÉTODO: COLORIMÉTRICO - ATELLICA SOLUTIONS - SIEMENS

MATERIAL: SORO

**BILIRRUBINA TOTAL**

0.8 mg/dl.

VALORES DE REFERÊNCIA: 0.30 A 1.20 mg/dl.

**BILIRRUBINA DIRETA**

0.3 mg/dl.

VALORES DE REFERÊNCIA: ATÉ 0.30 mg/dl.

**BILIRRUBINA INDIRETA**

0.5 mg/dl.

VALORES DE REFERÊNCIA: ATÉ 1.00 mg/dl.

DATA DA COLETA: 02/06/2021

DATA LIBERAÇÃO: 02/06/2021

**GAMA GLUTAMIL TRANSFERASE**

70.0 U/L

MÉTODO: CINÉTICO - ATELLICA SOLUTION - SIEMENS

MATERIAL: SORO

VALORES DE REFERÊNCIA: HOMENS : < 73 U/L

MULHERES: < 38 U/L

DATA DA COLETA: 02/06/2021

DATA LIBERAÇÃO: 02/06/2021

**AMILASE**

55.0 U/L

MÉTODO: CINÉTICO - ATELLICA SOLUTION - SIEMENS

MATERIAL: SORO

VALORES DE REFERÊNCIA: 30-118 U/L

DATA DA COLETA: 02/06/2021

DATA LIBERAÇÃO: 02/06/2021

Ana Carolina Paes  
CRBIO 46.745

Pedido: 954371-02 YELTSIN JUSTINO SEAL ARAUJO LIMA  
Médico: EMMANUEL PIRES ALVES DE ABREU  
Convênio: UNIMED REFERENCIAL

BOA VIAGEM

Softl@b - Pag.: 7 de 14

**SÓDIO**

139.0 mEq/l

MÉTODO : ELETRODO ÍON-SELETIVO - ATELLICA SOLUTION - SIEMENS

VALORES DE REFERÊNCIA : 135.0 A 146.0 mEq/l

DATA DA COLETA:02/06/2021

DATA LIBERAÇÃO:02/06/2021

**POTÁSSIO**

4.1 mEq/l

MÉTODO : ELETRODO ÍON-SELETIVO - ATELLICA SOLUTION - SIEMENS

MATERIAL: SORO

VALORES DE REFERÊNCIA : 3.5 A 5.5 mEq/l

DATA DA COLETA:02/06/2021

DATA LIBERAÇÃO:02/06/2021

**CLORETO**

107.0 mEq/l

MÉTODO : ELETRODO ÍON-SELETIVO - ATELLICA SOLUTIONS - SIEMENS

VALORES DE REFERÊNCIA : 99 A 109 mEq/l

OBS:

DATA DA COLETA:02/06/2021

DATA LIBERAÇÃO:02/06/2021

**RESERVA ALCALINA**

19.0 mEq/l

MÉTODO : ELETRODO ÍON-SELETIVO - ATELLICA SOLUTION - SIEMENS

MATERIAL: SORO

VALORES DE REFERÊNCIA : 20.0 A 31.0 mEq/l

**FERRO**

144.0 ug/dl

MÉTODO: COLORIMÉTRICO - ATELLICA SOLUTIONS - SIEMENS

MATERIAL: SORO

VALORES REFERÊNCIA: HOMENS 65 - 175 ug/dl

MULHERES 50 - 170 ug/dl

CRIANÇAS 40 - 120 ug/dl

DATA DA COLETA:02/06/2021

DATA LIBERAÇÃO:02/06/2021

Ana Carolina Paes  
CRBIO 46.745

Pedido: 954371-02 YELTSIN JUSTINO SEAL ARAUJO LIMA  
Médico: EMMANUEL PIRES ALVES DE ABREU  
Convênio: UNIMED REFERENCIAL

BOA VIAGEM

Softl@b - Pag.: 8 de 14

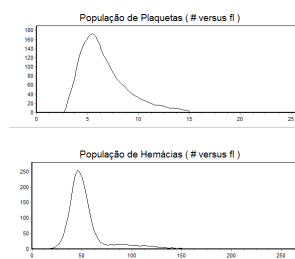
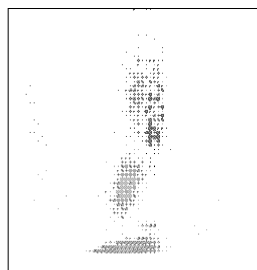
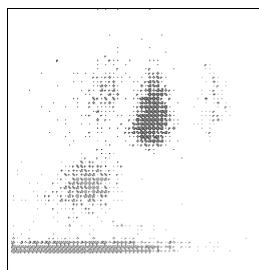

**HEMOGRAMA**

MÉTODO: COULTER DXH 800 - com Revisão de Lâmina.

MATERIAL: SANGUE

**SÉRIE VERMELHA**

HEMÁCIAS.....: 5.35 milhões/ul  
HEMOGLOBINA...: 15.8 g/dl  
HEMATÓCRITO...: 46.3 %  
VCM.....: 86.5 u3  
HCM.....: 29.4 pg  
CHCM.....: 34.0 g/dl  
RDW.....: 14.1 %

**VALORES DE REFERÊNCIA**

HOMENS	MULHERES
4.7 - 6.1	4.2 - 5.4
14.0 - 18.0	12.0 - 16.0
42.0 - 52.0	37.0 - 42.0
80.0 - 98.0	80.0 - 98.0
27.0 - 31.0	27.0 - 31.0
32.0 - 36.0	32.0 - 36.0
11.0 - 15.5	11.0 - 15.5

**SÉRIE BRANCA**

LEUCÓCITOS	5.800 /mm <sup>3</sup>	4.000 - 11.000
BLASTOS	0 %	0 / mm <sup>3</sup>
PROMIELÓCITOS	0 %	0 / mm <sup>3</sup>
MIELÓCITOS	0 %	0 / mm <sup>3</sup>
METAMIELÓCITOS	0 %	0 / mm <sup>3</sup>
BASTÕES	0 %	0 / mm <sup>3</sup>
SEGMENTADOS	54 %	3.132 / mm <sup>3</sup>
EOSINÓFILOS	5 %	290 / mm <sup>3</sup>
BASÓFILOS	1 %	58 / mm <sup>3</sup>
LINFÓCITOS TÍPICOS	30 %	1.740 / mm <sup>3</sup>
LINFÓCITOS ATÍPICOS	0 %	0 / mm <sup>3</sup>
MONÓCITOS	10 %	580 / mm <sup>3</sup>

**CONTAGEM DE PLAQUETAS** 228.000 /mm<sup>3</sup> 150.000 - 450.000

MPV 9 fL 7.0 - 10.0

**ASPECTOS CITOMORFOLÓGICOS**

NORMOCITOSE E NORMOCROMIA.  
LEUCÓCITOS BEM CONSERVADOS.

DATA DA COLETA: 02/06/2021 08:08:00 DATA LIBERAÇÃO: 02/06/2021

Cristina Magalhães  
CRBIO 27.332



Central de Atendimento  
(81) 3421-9000

www.labmm.com.br

Central Derby - Praça do Derby, 177



Pedido: 954371-02 YELTSIN JUSTINO SEAL ARAUJO LIMA  
Médico: EMMANUEL PIRES ALVES DE ABREU  
Convênio: UNIMED REFERENCIAL

BOA VIAGEM

Softl@b - Pag.: 9 de 14

**TSH ULTRA SENSÍVEL**

MÉTODO: ELETROQUIMIOLUMINESCÊNCIA  
MATERIAL: SORO

1.78 uUI/ml.

VALORES DE REFERÊNCIA: 0.4 A 5.50 uUI/ml

OBS: NOVO MÉTODO E NOVOS VALORES DE REFERÊNCIA A PARTIR DE 24/10/2011

DATA DA COLETA: 02/06/2021

DATA LIBERAÇÃO: 02/06/2021

**T4 LIVRE**

MÉTODO: ELETROQUIMIOLUMINESCÊNCIA  
MATERIAL: SORO

1.02 ng/100ml.

VALORES DE REFERÊNCIA: 0,77 A 2.19 ng/100ml.COM MÉDIA DE 1.23 ng/100ml

OBS: NOVO MÉTODO E NOVOS VALORES DE REFERÊNCIA A PARTIR DE 24/10/2011

DATA DA COLETA: 02/06/2021

DATA LIBERAÇÃO: 02/06/2021

**CEA - ANTÍGENO CARCINOEMBRIOGÊNICO**

MÉTODO: ELETROQUIMIOLUMINESCÊNCIA  
MATERIAL: SORO

2.2 ng/ml.

VALORES DE REFERÊNCIA: FUMANTES: ATÉ 4.3 ng/ml  
NÃO FUMANTES: ATE 3.4 ng/ml

DATA DA COLETA: 02/06/2021

DATA LIBERAÇÃO: 02/06/2021

**FERRITINA**

MÉTODO: ELETROQUIMIOLUMINESCÊNCIA  
MATERIAL: SORO

400.0 ng/ml.

VALORES DE REFERÊNCIA: MULHERES: 13.0 A 150.0 ng/ml  
HOMENS: 30.0 A 400.0 ng/ml

DATA DA COLETA: 02/06/2021

DATA LIBERAÇÃO: 02/06/2021

  
Dra. Roberta Magalhães  
CRM 9962

LAB. MARCELO MAGALHÃES CRM-PJ 31

DIREÇÃO: Dr. Marcelo Magalhães CRM 595

Nº Licença 155415/1



Data cadastro: 02/06/2021

Pedido: 954371-02 YELTSIN JUSTINO SEAL ARAUJO LIMA  
Médico: EMMANUEL PIRES ALVES DE ABREU  
Convênio: UNIMED REFERENCIAL

BOA VIAGEM

Softl@b - Pag.: 10 de 14

**CA - 125** 13.0 U/ml.  
MÉTODO: ELETROQUIMIOLUMINESCÊNCIA  
MATERIAL: SORO

VALORES DE REFERÊNCIA: 0 A 35 U/ml

DATA DA COLETA:02/06/2021 DATA LIBERAÇÃO:02/06/2021

**CA - 15.3** 15.0 U/ml.  
MÉTODO: ELETROQUIMIOLUMINESCÊNCIA  
MATERIAL: SORO

VALORES DE REFERÊNCIA: ATÉ 25 U/ml

DATA DA COLETA:02/06/2021 DATA LIBERAÇÃO:02/06/2021

**CA - 19.9** 4.7 U/ml.  
MÉTODO: ELETROQUIMIOLUMINESCÊNCIA  
MATERIAL: SORO

VALORES DE REFERÊNCIA: < QUE 39 U/ml

DATA DA COLETA:02/06/2021 DATA LIBERAÇÃO:02/06/2021

**T3** 132.0 ng/100ml.  
MÉTODO: ELETROQUIMIOLUMINESCÊNCIA  
MATERIAL: SORO

VALORES DE REFERÊNCIA:

**CRIANÇAS:**

ATÉ 5 ANOS: 105,0 A 169,0 ng/100ml

5 A 10 ANOS: 94,0 A 241,0 ng/100ml

MAIOR QUE 10 ANOS: 72,0 A 214,0 ng/100ml

**ADULTOS:**

20 A 50 ANOS: 70,0 A 200,0 ng/100ml

50 A 90 ANOS: 40,0 A 180,0 ng/100ml

DATA DA COLETA:02/06/2021 DATA LIBERAÇÃO:02/06/2021

  
Dr. Sérgio Magalhães  
CRM 2031

Central de Atendimento  
(81) 3421-9000

[www.labmm.com.br](http://www.labmm.com.br)

Central Derby - Praça do Derby, 177



Pedido: 954371-02 YELTSIN JUSTINO SEAL ARAUJO LIMA  
Médico: EMMANUEL PIRES ALVES DE ABREU  
Convênio: UNIMED REFERENCIAL

BOA VIAGEM

Softl@b - Pag.: 11 de 14

**ANTI - PEROXIDASE OU ANTI - TPO**

1.3 IU/ml

MÉTODO: QUIMIOLUMINESCENCIA

MATERIAL: SORO

VALORES DE REFERÊNCIA: MENOR QUE 16 IU/ml

DATA DA COLETA: 02/06/2021

DATA LIBERAÇÃO: 03/06/2021

NOVOS VALORES DE REFERÊNCIA A PARTIR DE DEZEMBRO 2014.

Dra. Roberta Magalhães  
CRM 9962

LAB. MARCELO MAGALHÃES CRM-PJ 31

DIREÇÃO: Dr. Marcelo Magalhães CRM 595

Nº Licença 155415/1



Data cadastro: 02/06/2021

Central de Atendimento  
(81) 3421-9000

[www.labmm.com.br](http://www.labmm.com.br)

Central Derby - Praça do Derby, 177



Pedido: 954371-02 YELTSIN JUSTINO SEAL ARAUJO LIMA  
Médico: EMMANUEL PIRES ALVES DE ABREU  
Convênio: UNIMED REFERENCIAL

BOA VIAGEM

Softl@b - Pag.: 12 de 14

**INSULINA**

MÉTODO: ELETROQUIMIOLUMINESCÊNCIA  
MATERIAL: SORO

**41.0 micro UI/ml.**

VALORES DE REFERÊNCIA: 1.9 A 23.0 micro UI/ml

DATA DA COLETA:02/06/2021

DATA LIBERAÇÃO:02/06/2021

  
Dr. Sérgio Magalhães  
CRM 2031

LAB. MARCELO MAGALHÃES CRM-PJ 31

DIREÇÃO: Dr. Marcelo Magalhães CRM 595

Nº Licença 155415/1



Data cadastro: 02/06/2021

Central de Atendimento  
(81) 3421-9000

www.labmm.com.br

Central Derby - Praça do Derby, 177



Pedido: 954371-02 YELTSIN JUSTINO SEAL ARAUJO LIMA  
Médico: EMMANUEL PIRES ALVES DE ABREU  
Convênio: UNIMED REFERENCIAL

BOA VIAGEM

Softl@b - Pag.: 13 de 14

**PARATORMÔNIO (MOLECULA INTEIRA)**

95.1 PICOG/ML

MÉTODO: QUIMIOLUMINESCÊNCIA

VALOR DE REFERÊNCIA: 15.0 A 65.0 PICOG/ML

OBS: NOVO MÉTODO E NOVOS VALORES DE REFERÊNCIA A PARTIR DE 24/05/2019.

DATA DA COLETA: 02/06/2021

DATA LIBERAÇÃO: 02/06/2021

**CA 72/4**

2,4 U/mL

MÉTODO: ELETROQUIMIOLUMINESCÊNCIA

MATERIAL: SORO

VALOR DE REFERÊNCIA: INFERIOR OU IGUAL 6,9 U/ML

NOTA: - Este exame não deve ser utilizado para diagnóstico de forma isolada.  
Aumentos transitórios podem ocorrer em indivíduos saudáveis, com doenças benignas e vários tipos de neoplasias.

DATA DA COLETA: 02/06/2021

DATA LIBERAÇÃO: 04/06/2021

**EXAME REALIZADO EM LABORATÓRIO DE APOIO**

**25 - HIDROXIVITAMINA D**

6.6 ng/ml

MÉTODO: QUIMIOLUMINESCÊNCIA

MATERIAL: SORO

VALORES DE REFERÊNCIA\*: DEFICIÊNCIA : MENOR QUE 10.0 ng/ml  
INSUFICIÊNCIA: de 10,0 a 20,0 ng/ml  
SUFICIÊNCIA\* : MAIOR QUE 20.0 ng/ml  
TÓXICO : MAIOR QUE 100.0 ng/ml

DATA DA COLETA: 02/06/2021

DATA LIBERAÇÃO: 03/06/2021

OS VALORES DE 25(OH)D CONSIDERADOS SUFICIENTES PARA O METABOLISMO ÓSSEO E SAÚDE EM GERAL VARIAM DE ACORDO COM ALGUNS ESTUDOS E AUTORES. SEGUNDO Dawson - Huges B, et al. (Estimates of optimal Vitamin D status. Osteoporos Int 2005;16:713-716) ESSES VALORES SITUAM-SE ENTRE 30.0 E 90.0 ng/ml

NOTA : OS NÍVEIS DE 25(OH)VITAMINA D APRESENTAM IMPORTANTES VARIAÇÕES SEGUNDO A ESTAÇÃO DO ANO.

EM DETERMINADOS LOCAIS OS VALORES NO INVERNO PODEM SER 40-50% INFERIORES DEVIDO À MENOR EXPOSIÇÃO ÀS RADIAÇÕES UV.

LAB. MARCELO MAGALHÃES CRM-PJ 31

DIREÇÃO: Dr. Marcelo Magalhães CRM 595

Nº Licença 155415/1



  
Dra. Roberta Magalhães  
CRM 9962

Data cadastro: 02/06/2021

Central de Atendimento  
(81) 3421-9000

[www.labmm.com.br](http://www.labmm.com.br)

Central Derby - Praça do Derby, 177



Pedido: 954371-02 YELTSIN JUSTINO SEAL ARAUJO LIMA

Médico: EMMANUEL PIRES ALVES DE ABREU

Convênio: UNIMED REFERENCIAL

BOA VIAGEM

Softl@b - Pag.: 14 de 14

**ÁCIDO FÓLICO (FOLATO)**

**3.93 ng/ml.**

MÉTODO: ELETROQUIMIOLUMINESCÊNCIA

MATERIAL: SORO

VALORES DE REFERÊNCIA: 4.2 A 19.8 ng/ml

DATA DA COLETA: 02/06/2021

DATA LIBERAÇÃO: 02/06/2021

  
Dr. Sérgio Magalhães  
CRM 2031

LAB. MARCELO MAGALHÃES CRM-PJ 31

DIREÇÃO: Dr. Marcelo Magalhães CRM 595

Nº Licença 155415/1



Data cadastro: 02/06/2021